



PATENT PENDING

tracrod

Sistema di accesso e recupero in spazi confinati

L'asta di ancoraggio tracrod è un punto di ancoraggio trasportabile in alluminio. Posto ad un'altezza di lavoro di 1,5 m dal piano di calpestio, consente l'accesso agli spazi confinati.

tracrod

Punto di ancoraggio trasportabile per accesso e recupero negli spazi confinati

L'asta di ancoraggio tracrod è il primo punto di ancoraggio trasportabile in alluminio.

Posto ad un'altezza di lavoro di 1,5 m dal piano di calpestio, consente l'accesso agli spazi confinati.

Ideale per lavorazioni in cui è necessario un accesso verticale, come silos, tombini e reti fognarie.

Grazie alle dimensioni e al peso ridotto, è particolarmente facile da trasportare e installare.

QUALITÀ:

- Asta in alluminio.
- Staffa di innesto in acciaio inox 316L.
- Staffa per anticaduta con recupero blocfor™ in acciaio verniciato.

ERGONOMIA:

- Molto leggero.
- Facile da installare.
- Installazione senza attrezzi.

CARATTERISTICHE TECNICHE:

- Peso: 5,5 kg (senza accessori)
- Conforme alla norma **EN 795-A:2012**
- Conforme alla norma **CEN/TS 16415:2017**

FLESSIBILITÀ:

- Maneggevolezza.
- Adatto come punto di ancoraggio trasportabile per lavorare in spazi ristretti.
- Può essere configurato per adattarsi ai lavori da eseguire: con o senza una staffa per anticaduta con recupero blocfor™.
- Possibilità di compensazione della distanza tra la parete interna ed il bordo d'entrata tramite distanziatori.

SICUREZZA:

- Dotato di due punti di ancoraggio DPI da 150 kg.



Punti di ancoraggio



staffa
blocfor™

tracrod base

tracrod è ideale dove è necessario accedere a diversi siti simili. Le basi in acciaio inox sono installate permanentemente in ciascun sito e l'asta di alluminio leggera viene quindi facilmente trasportata tra loro.

POSSIBILITÀ DI APPLICAZIONE:

- Tombini
- Pozzi
- Fognature
- Spazi confinati
- Silos
- ...

base tracrod

La base tracrod può essere installata:

- Su una struttura in cemento utilizzando due tasselli chimici o meccanici
- Su una struttura metallica usando due viti e due bulloni

Affinché il tracrod possa essere installato in quante più configurazioni possibili, Tractel® offre due accessori opzionali che possono essere montati insieme alla base:

- Un distanziatore di 5 cm di spessore inserito tra la base e la struttura.
- Una piastra di fissaggio MAXI per strutture in muratura.

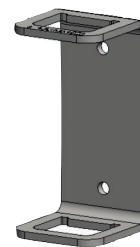

distanziatore

Distanziatore di 5 cm di spessore:

- Quando la botola di apertura del tombino non è perfettamente in linea con la struttura di ricezione, è necessario installare il distanziatore tracrod per inserire l'asta di ancoraggio tracrod nella sua base.
- Installato con 2 fissaggi.

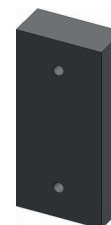

- 1 Utilizzo con base
- 2 Base + distanziatore da 5 cm
- 3 Base + due distanziatori da 5 cm

Resistenza ad estrazione raccomandata, per ciascun fissaggio: 18.000 N / 1.800 kg
Resistenza a taglio raccomandata, per ciascun fissaggio: 6.000 N / 600 kg

base tracrod

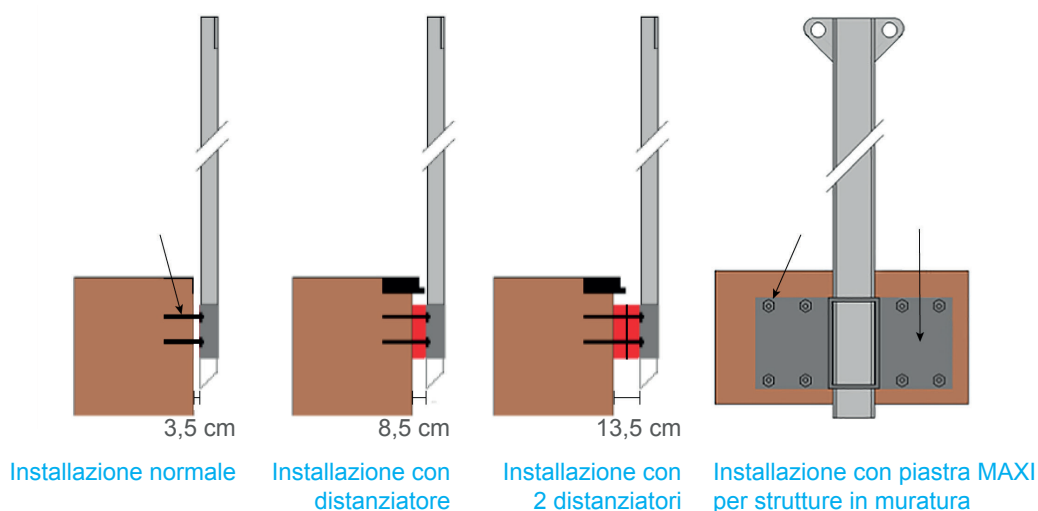

Piastra di fissaggio MAXI per strutture in muratura

Piastra di fissaggio MAXI per strutture in muratura:

- La piastra di fissaggio MAXI è stata studiata appositamente per deboli strutture come la muratura.
- Fissata con otto ancoraggi.

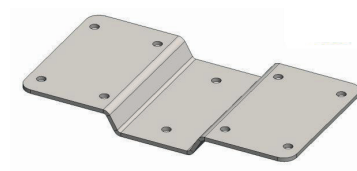

- 1 Base + piastra di fissaggio MAXI per strutture in muratura
- 2 Base + piastra di fissaggio MAXI per strutture in muratura + distanziatori da 5 cm
- 3 Base + piastra di fissaggio MAXI per strutture in muratura + due distanziatori da 5 cm

Resistenza ad estrazione raccomandata, per ciascun fissaggio: 6.000 N / 600 kg
Resistenza a taglio raccomandata, per ciascun fissaggio: 1.500 N / 150 kg

tracrod

Punto di ancoraggio trasportabile per accesso e recupero negli spazi confinati



Installazione del tracrod

1 Passaggio 1

Installa la base tracrod: può essere installata su una struttura in cemento utilizzando tasselli chimici o meccanici o su una struttura metallica mediante viti e bulloni.

2 Passaggio 2

Tenere l'asta di ancoraggio tracrod con il lato della leva di sblocco rivolto verso l'installatore.

3 Passaggio 3

Posizionare l'asta di ancoraggio tracrod sopra la base di ancoraggio tracrod fino a quando non raggiunge l'innesto.

Rimozione del tracrod

1 Passaggio 1

Posizionarsi sul lato della leva di sblocco dell'asta di ancoraggio tracrod da 150 kg.

2 Passaggio 2

Tirare la leva di sblocco senza rilasciarla.

3 Passaggio 3

Rimuovere l'asta di ancoraggio tracrod dalla base di ancoraggio tracrod.

Consultare il manuale di installazione per maggiori dettagli e prima di ogni installazione.

Nome del modello	Codice prodotto
Asta di ancoraggio	207128
Piastra di innesto	207118
Staffa + anticaduta con recupero blocfor™ 20R da 20m di fune	081492
Staffa + anticaduta con recupero blocfor™ 30R da 30m di fune	081502
Distanziatore	207358
Piastra maxi per installazioni con 8 fissaggi	207368
Staffa blocfor™	207108

Tractel® ti supporta nel tuo progetto e ti offre una vasta gamma di protezione individuale e collettiva che assicura le operazioni. Contattateci per maggiori informazioni!

PRESENZA MONDIALE



NORTH AMERICA

CANADA

Tractel Ltd.

1615 Warden Avenue
Toronto, Ontario M1R 2T3, Canada
Phone: +1 800 465 4738
Fax: +1 416 298 0168
Email: marketing.swingstage@tractel.com

11020 Mirabeau Street
Montréal, QC H1J 2S3, Canada
Phone: +1 800 561 3229
Fax: +1 514 493 3342
Email: tractel.canada@tractel.com

MÉXICO

Tractel México S.A. de C.V.

Galileo #20, O cina 504.
Colonia Polanco
México, D.F. CP. 11560
Phone: +52 55 6721 8719
Fax: +52 55 6721 8718
Email: tractel.mexico@tractel.com

USA

Tractel Inc.

51 Morgan Drive
Norwood, MA 02062, USA
Phone: +1 800 421 0246
Fax: +1 781 826 3642
Email: tractel.usa-east@tractel.com

168 Mason Way
Unit B2
City of Industry, CA 91746, USA
Phone: +1 800 675 6727
Fax: +1 626 937 6730
Email: tractel.usa-west@tractel.com

BlueWater L.L.C

4064 Peavey Road
Chaska, MN 55318, USA
Phone: +1 866 579 3965
Email: info@bluewater-mfg.com

Fabenco, Inc

2002 Karbach St.
Houston, Texas 77092, USA
Phone: +1 713 686 6620
Fax: +1 713 688 8031
Email: info@safetygate.com

EUROPE

GERMANY

Tractel Greifzug GmbH

Scheidtbachstrasse 19-21
51469 Bergisch Gladbach, Germany
Phone: +49 22 02 10 04-0
Fax: +49 22 02 10 04 70
Email: info.greifzug@tractel.com

LUXEMBOURG

Tractel Secalt S.A.

Rue de l'Industrie 12
B.P 1113 - 3895 Foeztz, Luxembourg
Phone: +352 43 42 42-1
Fax: +352 43 42 42-200
Email: secalt@tractel.com

SPAIN

Tractel Ibérica S.A.

Carretera del Medio, 265
08907 L'Hospitalet del Llobregat
Barcelona, Spain
Phone: +34 93 335 11 00
Fax: +34 93 336 39 16
Email: infotib@tractel.com

FRANCE

Tractel S.A.S.

RD 619 Saint-Hilaire-sous-Romilly
BP 38 Romilly-sur-Seine
10102, France
Phone: +33 3 25 21 07 00
Email: info.tsas@tractel.com

IFMS S.A.S.

32, rue du Bois Galon
94120 Fontenay sous Bois, France
Phone: +33 1 56 29 22 22
E-mail: ifms.tractel@tractel.com

Tractel Solutions S.A.S.

77-79, rue Jules Guesde
69230 St Genis-Laval, France
Phone: +33 4 78 50 18 18
Fax: +33 4 72 66 25 41
Email: info.tractelsolutions@tractel.com

GREAT BRITAIN

Tractel UK Limited

Old Lane Halfway
Sheffield S20 3GA, United Kingdom
Phone: +44 114 248 22 66
Email: sales.uk@tractel.com

ITALY

Tractel Italiana SpA

Viale Europa 50
Cologno Monzese (Milano) 20093,
Italy
Phone: +39 02 254 47 86
Fax: +39 02 254 71 39
Email: infoit@tractel.com

NETHERLANDS

Tractel Benelux BV

Paardeweide 38
Breda 4824 EH, Netherlands
Phone: +31 76 54 35 135
Fax: +31 76 54 35 136
Email: sales.benelux@tractel.com

PORTUGAL

Lusotractel Lda

Bairro Alto Do Outeiro Armazém 1
Trajouce, 2785-653 S. Domingos
de Rana, Portugal
Phone: +351 214 459 800
Fax: +351 214 459809
Email: comercial.lusotractel@tractel.com

POLAND

Tractel Polska Sp. z o.o.

ul. Byslawska 82
Warszawa 04-993, Poland
Phone: +48 22 616 42 44
Fax: +48 22 616 42 47
Email: tractel.polska@tractel.com

NORDICS

Tractel Nordics

(Scanclimber OY)
Turkkirata 26
FI - 33960
Pirkalla, Finland
Phone: +358 10 680 7000
Fax: +358 10 680 7033
E-mail: tractel@scanclimber.com

RUSSIA

Tractel Russia O.O.O.

Olympiysky Prospect 38, Office 411
Mytishchi, Moscow Region
141006, Russia
Phone: +7 495 989 5135
Email: info.russia@tractel.com

ASIA

CHINA

Shanghai Tractel Mechanical Equip. Tech. Co. Ltd.

2nd oor, Block 1, 3500 Xiupu road,
Kangqiao, Pudong,
Shanghai, People's Republic of China
Phone: +86 21 6322 5570
Fax: +86 21 5353 0982

SINGAPORE

Tractel Singapore Pte Ltd

50 Woodlands Industrial Park E7
Singapore 757824
Phone: +65 6757 3113
Fax: +65 6757 3003
Email: enquiry@tractelsingapore.com

UAE

Tractel Secalt SA Dubai Branch

Office 1404, Prime Tower Business Bay
PB 25768 Dubai, United Arab
Emirates
Phone: +971 4 343 0703
Email: tractel.me@tractel.com

INDIA

Secalt India Pvt Ltd.

412/A, 4th Floor, C-Wing, Kailash
Business Park, Veer Savarkar Road,
Parksite, Vikhroli West,
Mumbai 400079, India
Phone: +91 22 25175470/71/72
Email: info@secalt-india.com

TURKEY

Knot Yapı ve İş Güvenliği San.Tic. A.Ş.

Cevizli Mh. Tugay Yolu CD.
Nuvo Dragos Sitesi
A/120 Kat.11 Maltepe
34846 Istanbul, Turkey
Phone: +90 216 377 13 13
Fax: +90 216 377 54 44
Email: info@knot.com.tr

ANY OTHER COUNTRIES:

Tractel S.A.S.

RD 619 Saint-Hilaire-sous-Romilly
BP 38 Romilly-sur-Seine
10102, France
Phone: +33 3 25 21 07 00
Fax: +33 3 25 21 07 11
Email: info.tsas@tractel.com



www.tractel.com

